

TRACCIA GPX

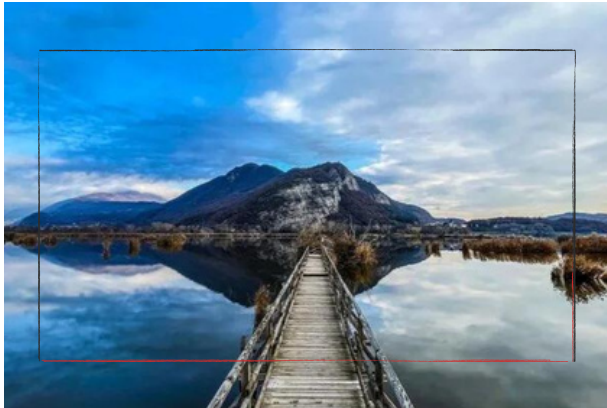

LA VIA DELLE SORELLE



INFO UTILI

- ➔ PUNTO DI PARTENZA: PIAZZA LOGGIA, BRESCIA
- ➔ PUNTO DI ARRIVO: PIAZZA VECCHIA, BERGAMO

STRUTTURE CONVENZIONATE



IL CIRCOLINO CITTÀ ALTA
BERGAMO, VICOLO SANT'AGATA 19
TEL. 035218568
SCONTO 10% AGLI UTENTI LAVIA



IL VINAINO
MONTELLO (BG)
PIAZZA DEL COMUNE, VIA ADRIANO BREVI
TEL. 3895788197



B&B ENTRO LE MURA
BERGAMO
VIA SAN LORENZO 26, 24129
TEL. +39 3385071629

DESCRIZIONE DELLA TRACCIA:

UN VIAGGIO LENTO, DI 124 KM E SEI TAPPE, CHE CONGIUNGE LE CAPITALI ITALIANE DELLA CULTURA 2023, BERGAMO E BRESCIA. TRA PAESAGGI COLLINARI E LACUSTRI, IL CAMMINO ESALTA LUOGHI MENO CONOSCIUTI, VIE GIÀ ESISTENTI, PARCHI REGIONALI, SITI UNESCO E RISERVE NATURALI SPARSE SUL TERRITORIO DI 36 COMUNI (14 BRESCIANI E 22 BERGAMASCHI), REGALANDO UN PUNTO DI VISTA UNICO E SPECIALE. LA GRANDE PROTAGONISTA DEL CAMMINO È LA NATURA, CHE ACCOGLIE BUONA PARTE DELL'ESTENSIONE DEI PARCHI ATTRAVERSATI DALLA VIA DELLE SORELLE: IL PARCO DEI COLLI DI BERGAMO, IL PARCO REGIONALE OGLIO NORD, IL PARCO DELLE COLLINE DI BRESCIA E LE TORBIERE DEL SEBINO. ANCHE SE OGNI PARCO HA LE SUE CARATTERISTICHE DISTINTIVE, INSIEME COSTITUISCONO L'OSSATURA DI COLLEGAMENTO TRA LE DUE CITTÀ E FANNO DA PONTE TRA UOMO E NATURA, TRA MONTAGNE E PIANURA, TRA ZONE INCONTAMINATE E ZONE INDUSTRIALI. PER RENDERE IL CAMMINO UNICO NEL SUO GENERE E UNIRE CULTURA E NATURA, VERRANNO POSIZIONATE LUNGO L'ITINERARIO OPERE D'ARTE CONTEMPORANEA A CARATTERE PERMANENTE, TRASFORMANDO IL CAMMINO IN UN PALCOSCENICO A CIELO APERTO.

DISTANZA 124 KM
DISLIVELLO+ 3440M
DISLIVELLO- 3210M
6 TAPPE